Enquanto bandos de assaltantes espalham o terror na cidade

Luta aberta entre delegados e oficiais da Força Publica provoca a reforma da policia

A entidade dos delegados distribuiu circular aos associados classificando de "insolito, absurdo, inoportuno, nefasto e ridiculo" o projeto do dep. Cantidio Sampaio estabelecendo que na Capital e no Interior, nos impedimentos dos delegados ou substitutos, as suas funções sejam exercidas por oficiais, sub-tenentes ou sargentos da F. P.

(Texto de GOMES TALARICO, na 8.ª pagina)

1.ª EDIÇÃO
Diretor EDMUNDO MONTEIRO
Diario da Noite
O VESPERTINO DE MAIOR CIRCULAÇÃO EM S. PAULO
Ano XXXI S. Paulo, 4.ª-feira, 25 de julho de 1956 N. 9.666

PROIBIDO SUBIR DE PÉ

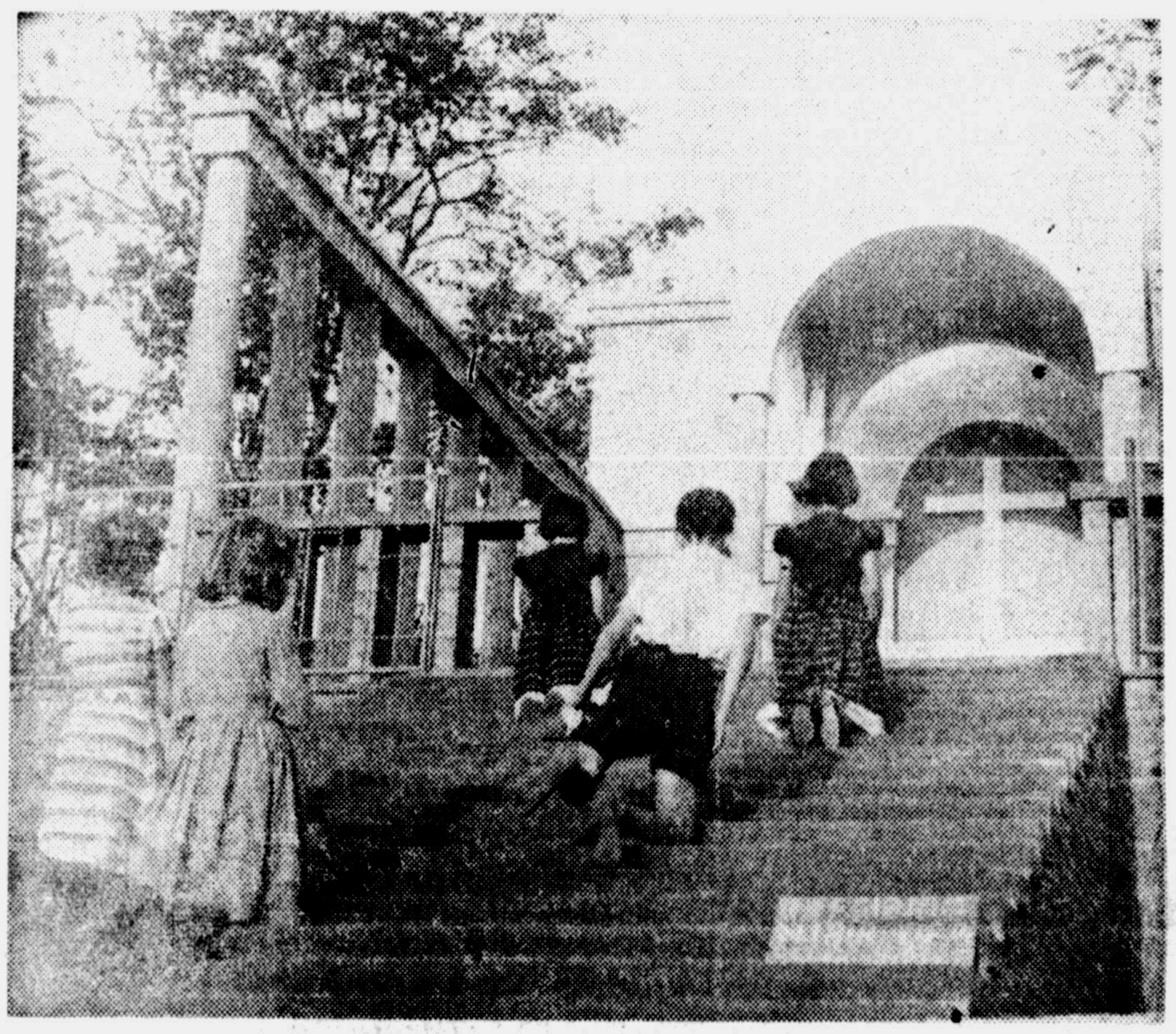

No quinto degrau da escadaria de uma das capelas, situada no pitoresco bairro das Sete Capelas, em Ribeirão Preto, foi colocada uma placa com os seguintes dizeres: "E' proibido subir de pé; só de joelho". Consequentemente, crianças e adultos que procuram o local para oração ou cumprimento de promessas, não podem chegar até o pequeno altar, senão galgando ajoelhados os degraus. E' o que fixa acima o flagrante do reporter-fotografico Antonio Lucio.

MISS UNIVERSO
E AS FINALISTAS

Quatro européias e uma norte-americana foram as finalistas, em Long Beach, do concurso para a escolha de Miss Universo 1956, provando-se que ainda não se encerrou o famoso "circulo nordico", que vem premiando predominantemente as louras. Nas fotos, as finalistas, representantes da Inglaterra, Alemanha, Suécia e Italia, em torno de Miss Universo. (I.N.P.)

PEDEM OS MOTORISTAS UM NOVO AUMENTO

LOTAÇÕES A 15 E BANDEIRADA A 10

Convocados para amanhã os profissionais do volante — Melhoria de serviço, antes da concessão de qualquer majoração – O que ocorre nos dias de chuva, nos pontos e nas ruas, não recomenda qualquer novo onus para os passageiros (Leia na 7.ª página)

A catástrofe de Conselheiro Lafaiete

Noticiamos, ontem, com detalhes, o trágico desastre ocorrido a 15 quilometros de Conselheiro Lafaiete, em Minas. No lugar denominado Gagé, um transporte da Companhia Siderúrgica Nacional, levando setenta trabalhadores, colidiu violentamente com um caminhão do DNER, resultando do brutal impacto a morte instantânea de 14 operários da C.S.N. e ferimentos em dezenas de outros. O clichê mostra parte do velório das vitimas na igreja de Santo Antônio, em Conselheiro Lafaiete, vendo-se parentes das vitimas chorando ante os ataudes. (Foto Meridional).

JUSCELINO OBRIGADO A PERNOITAR NO CHILE

Entregou credenciais o embaixador americano

O novo Embaixador dos Estados Unidos, sr. Ellis O. Briggs, apresentou ontem suas credenciais ao presidente da Republica, em solenidade que se realizou no Palacio do Catete. Ao chegar ao Palacio presidencial em companhia de seus auxiliares imediatos, o diplomata norte-americano recebeu as continencias do estilo prestadas pelo Batalhão de Guardas. Recebido pelo Chefe do Cerimonial da Presidencia, foi conduzido ao Salão Amarelo e daí, momentos depois, ao Salão de Honra, onde o aguardava o presidente João Goulart, acompanhado do ministro das Relações Exteriores, sr. J. C. de Macedo Soares e dos membros dos seus gabinetes militar e civil. Depois de fazer a entrega de suas credenciais e de apresentar ao Chefe do Governo os demais funcionarios da Missão Diplomatica norte-americana, o sr. Ellis O. Briggs demorou-se em cordial palestra com o sr. João Goulart. Ao deixar o Catete, o sr. Briggs recebeu as mesmas homenagens que lhe foram prestadas por ocasião de sua chegada. (Foto Meridional)

Revisão no aparelho e tempestades nos Andes

SANTIAGO DO CHILE, 24 (AFP) — As violentas tempestades que varrem os Andes forçaram os presidentes do Brasil e do Uruguai a passar a noite em Santiago do Chile. A hora tardia provocada pelo incidente mecanico e sobretudo o estado do tempo obrigaram as autoridades do Aeroporto de Santiago a proibir a partida do "Superconstellation", a bordo do qual os dois presidentes sul-americanos, com sua comitiva, totalizando mais de 40 pessoas, deveriam chegar hoje a Montevidéu. A partida será realizada por volta das 8 horas locais de amanhã, dependendo, entretanto, das autoridades a decisão, porque o mau tempo é previsto para varios dias. Acredita-se que esse atraso propiciará ao presidente do Brasil, sr. Juscelino Kubitschek, conferenciar com o presidente do Chile, cuja chegada do Panamá é aguardada esta noite ou amanhã cedo.

Representarão o govêrno do Estado

LEADERS SINDICAIS FORMARÃO NA COAP

Lista apresentada pelo governador ao ministro do Trabalho para a escolha dos três membros que integrarão o orgão controlador de preços (Ler em "O Diario" nos Campos Elisios

(3.a pagina)

INQUERITO POLICIAL SOBRE VENDA DE DIPLOMAS DA API

Usam indevidamente o nome do governador — Serão ouvidos pelo adjunto da Delegacia de Vadiagem as pessoas que adquiriram os diplomas e os agentes incumbidos da sua colocação (Na pag. 7)

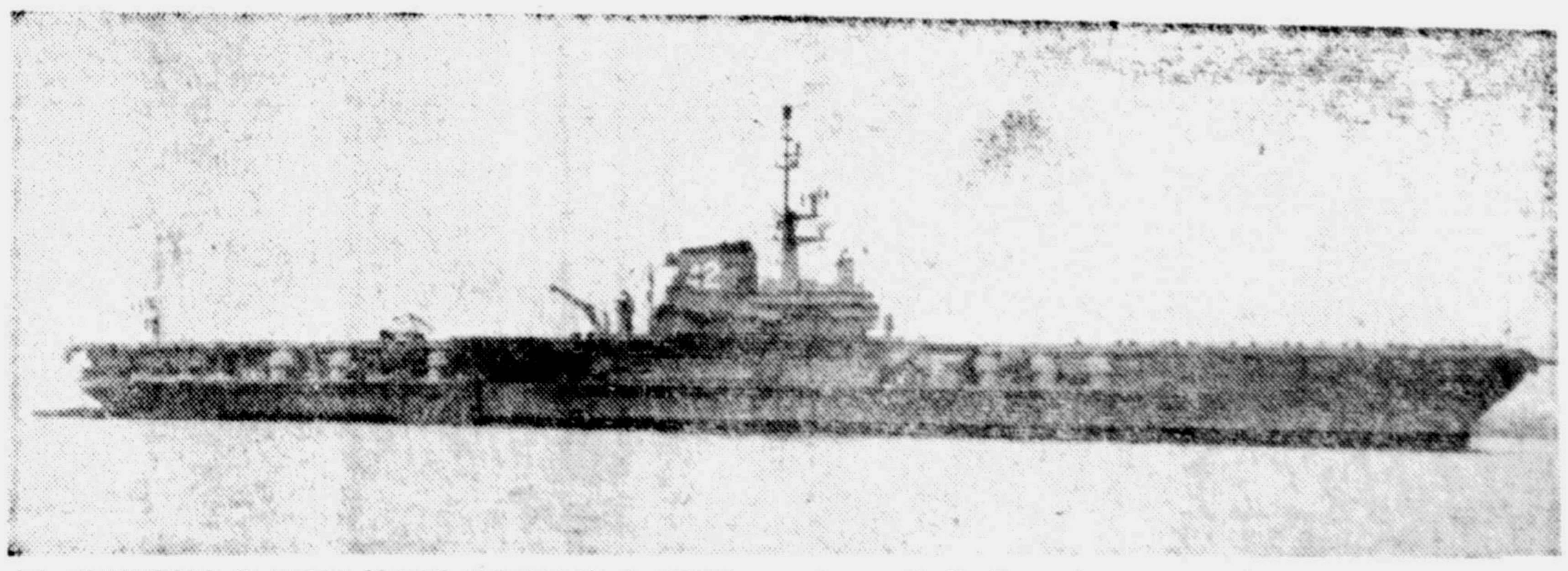

NA GUANABARA O PORTA-AVIÕES "FRANKLIN D. ROOSEVELT" — Rio — Encontra-se na Capital do país, tendo abicado a baía da Guanabara às 8 horas de ontem, o porta-aviões da Marinha Norte-Americana "Franklin D. Roosevelt". Desloca 62 mil toneladas (10 a menos que o maior porta-aviões do mundo, o "Forrestal") e tem capacidade para uma tripulação de 3.936 oficiais e marinheiros. Possui 297 metros de comprimento, 64 de boca e 69 de altura. Ao ser reformado recentemente, passou a contar com um convés de vôo diagonal, além de outras novidades. Entre as instalações para uso da tripulação, incluem-se um hospital com 49 leitos, sala de operações, barbearias, bares, cantinas, consultorios odontologicos e uma biblioteca. Sua tripulação consome diariamente 15 toneladas de alimentos. Na foto, o porta-aviões "Franklin Delano Roosevelt". — (FOTO MERIDIONAL — NOTICIA NA 2.a PAGINA)

mais absorção aos CHOQUES
COM AMORTECEDORES
MONROE
Desmontáveis • Diâmetro 1 3/8
Dupla ação • Haste cromada
publitec